Kaffeevollautomat Easy Black 250

Zuverlässige, leistungsstarke Technik im kompakten, ansprechenden Design. Mit dem 250 Gramm Bohnenbehälter lädt der Easy Black 250 zum Genuss von Kaffee, Espresso und Cappuccino in Restaurants oder im Privatbereich ein.

Farbe:	Schwarz Silber
Brühgruppe(n):	1
Ausgelegt für:	80 Tassen / Tag
Leistung max.:	40 Tassen à 120 ml / Stunde
Warmhaltefunktion:	Nein
Entkalkungssignal:	Ja
Füllstandsanzeige:	Ja
Ein-/Ausschalter:	Ja
Steuerung:	Elektronisch
Kontrollleuchte:	Ein/Aus
Einstellmöglichkeiten:	Mahlgrad 5-stufig Kaffeedosierung Wassermenge Wassertemperatur
Wasserversorgung:	Wassertank
Wasseranschluss:	-
Inhalt Wassertank:	1,8 Liter
Inhalt Bohnenbehälter:	250 g
Wassertank abnehmbar:	Ja
Milchzufuhr:	Extern über Schlauch
Programme:	4, vorprogrammiert, Parameter veränderbar
Heißwasserfunktion:	Nein
Mahlwerk:	Kegelmahlwerk
Material Mahlwerk:	Stahl
Drucksystem:	Kolbendruck
Pumpendruck:	19 bar
USB-Anschluss:	Nein
Milchaufschäumer:	Ja
Auslauf höhenverstellbar:	80 - 115 mm
Reinigungsprogramm:	Ja
Display-Anzeige:	Programme Status Wartungsinfo Fehlermeldungen
Automatische Abschaltung:	Ja
Restebehälter spülmaschinengeeignet:	Ja
2-Tassen-Funktion:	Ja
Kaffeepulver-Option:	Tassenweise Manuell 7 - 14 g
Anschlusswert:	1,4 kW | 230 V | 50/60 Hz
Eigenschaften:	Tassenzähler (pro Programm u. insgesamt) Wahlschalter für heiße Milch oder Milchschaum
Ausführung:	Vollautomat
Material:	Kunststoff
Inhalt Restebehälter:	Ca. 15 Tassen
Mindest-Aufbrühmenge:	25 ml
Wichtiger Hinweis:	Dieser Kaffeevollautomat enthält Verschleißteile.

- Leistung max.:40 Tassen à 120 ml / Stunde
- Kaffeepulver-Option: Tassenweise, manuell 7 - 14 g
- Inhalt Restebehälter: Ca. 35 Tassen

- 4 Programme, vorprogrammiert, Parameter veränderbar
- Tassenzähler

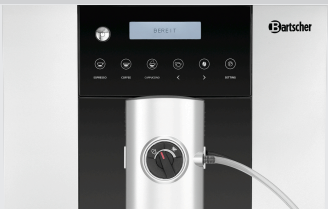

- Entkalkungssignal

- Auslauf höhenverstellbar
  - ✓ 80 - 115 mm

- Wahlschalter für heiße Milch oder Milchschaum
  - ✓ Milchzufuhr: Schlauch

- Wasserzufuhr
  - ✓ Integrierter Wassertank, 1,8 Liter

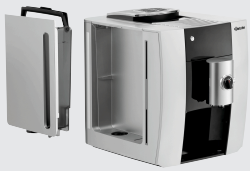

Technische Änderungen vorbehalten.

Art.-Nr. 190080
GTIN 4015613760070

Kaffeevollautomat Easy Black 250

Ergänzungsprodukte

Milch-Kühlschrank KV6L

• Thermostat:	Nein
• Innenbeleuchtung:	Ja
• Temperaturregelung:	Elektronisch In 1 °C-Schritten
• Inhalt:	6 Liter
• Türanschlag:	Rechts
• Automatische Abtaufunktion:	Ja
• Umgebungstemperatur:	bis 25 °C
• Eigenschaften:	Ausgelegt für z. B. 3 Tetra Paks® à 1 Liter Direkte Milchzufuhr durch seitliche Öffnungen am Gerät

Art.-Nr. 190076
GTIN 4015613736310

Tassenwärmer T160

• Durchmesser Tassen max.:	90 mm
• Anschlusswert:	0,11 kW | 230 V | 50/60 Hz
• Temperaturbereich:	47 °C bis 52 °C
• Ein-/Ausschalter:	Ja
• Aufnahmefähigkeit Tassen max.:	16
• Material:	Aluminium Kunststoff
• Wichtiger Hinweis:	-
• Maße Tassenschacht:	Ø 95 mm | Höhe: 300 mm
• Eigenschaften:	Heizung: PTC-Heizung
• Sicherheitsthermostat:	Nein

Art.-Nr. 103048
GTIN 4015613672250

Tassenwärmer 48 Tassen, CNS

• Durchmesser Tassen max.:	90 mm
• Anschlusswert:	0,2 kW | 230 V | 50 Hz
• Temperaturbereich:	30 °C bis 45 °C
• Ein-/Ausschalter:	Ja
• Eigenschaften:	4 Behälter für Teelöffel, abnehmbar Mit drehbarem Sockel
• Aufnahmefähigkeit Tassen max.:	48
• Wichtiger Hinweis:	-
• Material:	Aluminium
• Maße Tassenschacht:	Ø 95 mm | Höhe: 300 mm
• Sicherheitsthermostat:	Nein

Art.-Nr. 103067
GTIN 4015613469218

Tassenwärmer TA720

STAINLESS STEEL

• Anschlusswert:	0,14 kW | 230 V | 50/60 Hz
• Aufnahmefähigkeit Tassen max.:	72
• Material:	Edelstahl
• Wichtiger Hinweis:	-
• Ein-/Ausschalter:	Ja
• Temperaturbereich bis:	60 °C
• Eigenschaften:	Mit Abstellfläche, Maße: B 250 x T 250 mm
• Maße Stellfläche:	B 280 x T 295 mm
• Höhe Innen, je:	175 mm
• Sicherheitsthermostat:	Ja
• Schutzart:	-

Art.-Nr. 103076
GTIN 4015613708867

Technische Änderungen vorbehalten.

Kaffeevollautomat Easy Black 250

Ergänzungsprodukte

Tassenwärmer TA1440

• Maße Stellfläche:	B 285 x T 335 mm
• Höhe Innen, je:	180 mm
• Anschlusswert:	0,3 kW | 230 V | 50 Hz
• Temperaturbereich:	30 °C bis 60 °C
• Ein-/Ausschalter:	Ja
• Wichtiger Hinweis:	-
• Material:	Edelstahl Glas
• Sicherheitsthermostat:	Ja
• Aufnahmefähigkeit Tassen max.:	144
• Eigenschaften:	-

Art.-Nr. 103079
GTIN 4015613756837

Milchleitungsreiniger F1L

• Bestellmengeneinheit:	1 Karton (6 Flaschen)
• Ausführung:	Flüssig
• Ph-Wert:	7
• HACCP-konform:	Ja
• Chlorfrei:	Ja
• Phosphatfrei:	Nein
• Inklusive:	-
• Ausgelegt für:	Kaffeevollautomaten
• Inhalt:	6 x 1 Liter
• Anwendung:	Dosierung: 40 ml auf 1 Liter Wasser

Art.-Nr. 173082
GTIN 4015613737935

Reinigungstabletten KV1-20

• Bestellmengeneinheit:	1 Verkaufsdisplay (20 Verkaufsverpackungen)
• Ausgelegt für:	Kaffeevollautomaten Kaffeemaschinen Isolierkannen
• Inhalt:	20 x 2 Blister à 10 Reinigungstabletten
• Ausführung:	Tablettenform
• Ph-Wert:	10,5
• HACCP-konform:	Ja
• Chlorfrei:	Ja
• Phosphatfrei:	Nein
• Anwendung:	Tablette in das vorgesehene Fach legen

Art.-Nr. 173083
GTIN 4015613753027

Entkalker F1L, 2er-Set

• Ausgelegt für:	Kleingeräte wie Heißwasserbereiter und Kaffeemaschinen etc.
• Bestellmengeneinheit:	1 Karton (2 Flaschen)
• Inhalt:	2 x 1 Liter
• Ausführung:	Flüssig Hochkonzentrat
• Ph-Wert:	1,0
• HACCP-konform:	Ja
• Chlorfrei:	Nein
• Phosphatfrei:	Nein

Art.-Nr. 173075
GTIN 4015613731889

Technische Änderungen vorbehalten.