Spülmaschine Deltamat TF 401 K

Bartscher

- Mit Kalt-Nachspüloption

- Leistung/h: 30 Körbe
- Laufzeit: 120 Sekunden

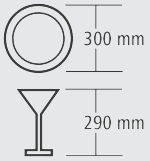

- Tür doppelwandig
- Unterbaufähig

Sofort nutzbare Gläser –Gläserspülmaschine mit Kalt-Nachspüloption

Teller-Höhe max.:	300 mm
Tür doppelwandig:	Ja
Gläser-Höhe max.:	290 mm
Anschlusswert:	3,2 kW | 230 V | 50 Hz
Boilerheizung:	2,8 kW
Tankheizung:	1,85 kW
Wasserablauf:	Ø 24 mm
Trockenlaufschutz:	Ja
Ein-/Ausschalter:	Ja
Laugenpumpe:	Nein
Wasserenthärter:	Nein
Klarspüldosierpumpe:	Ja
Türkontaktschalter:	Ja
Korb-Maße:	400 x 400 mm
Laufzeit:	120 Sekunden
Leistung / Stunde max.:	30 Körbe
Kalt-Nachspülung:	Ja
Doppelwandig:	Nein
Tankinhalt:	14,5 Liter
Wasserverbrauch bei 2 bar:	1,8 Liter / Spülgang
Wasserdruck:	2 - 4 bar
Wasserzulauf:	G 3/4" M
Material:	CNS 18/10
Unterbaufähig:	Ja
Sicherheitsthermostat:	Ja
Reinigerdosierpumpe:	Nein
Selbstreinigung:	Nein
Kontrollleuchte:	Aufheizen Ein/Aus
Inklusive:	1 Besteckkörcher
Inklusive:	1 Gläserkorb 1 Gläserkorb, 4-teilig 1 Untertasseneinsatz
Geräte-Anschluss:	1 NAC, nicht steckerfertig
Anzahl Waschprogramme:	1
Display-Anzeige:	-
Wasserzulauftemperatur:	55 °C
Maße:	B 450 x T 555 x H 700 mm
Gewicht:	38,8 kg

CNS 18/10

Technische Änderungen vorbehalten.

Art.-Nr. 110608

GTIN 4015613671369

Spülmaschine Deltamat TF 401 K

Ergänzungsprodukte

Spülkorb, Gläser, 400x400x135mm

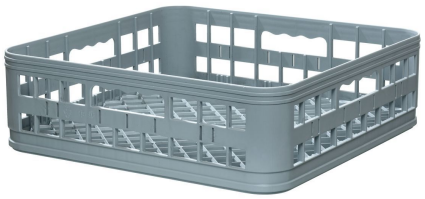

• Korbgröße:	400 x 400 mm
• Anzahl Fächer:	1
• Farbe:	Grau
• Ausführung:	Eben
• Geeignet für:	Gläser Tassen
• Wichtiger Hinweis:	-
• Innenhöhe:	107 mm
• Stapelbar:	Ja
• Material:	Kunststoff
• Maße:	B 400 x T 400 x H 135 mm

Art.-Nr. 109325
GTIN 4015613468303

Spülkorb, Gläser, 400x400x185mm

• Korbgröße:	400 x 400 mm
• Anzahl Fächer:	4
• Farbe:	Weiß
• Ausführung:	Geneigt
• Geeignet für:	Gläser Tassen
• Wichtiger Hinweis:	-
• Stapelbar:	Nein
• Material:	Stahl Beschichtet
• Innenhöhe:	150 mm

Art.-Nr. 109327
GTIN 4015613468327

Tellerkorb 400x400x120

• Korbgröße:	400 x 400 mm
• Farbe:	Weiß
• Ausführung:	Tellerhalterungen
• Geeignet für:	Teller
• Wichtiger Hinweis:	-
• Anzahl Fächer:	16
• Innenhöhe:	52 mm
• Stapelbar:	Nein
• Material:	Stahl Beschichtet
• Maße:	B 400 x T 400 x H 120 mm

Art.-Nr. 109326
GTIN 4015613468310

Besteckkörcher für Spülmaschinen

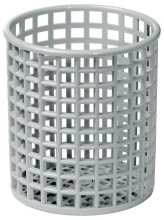

• Farbe:	Grau
• Wichtiger Hinweis:	-
• Material:	Kunststoff
• Durchmesser:	107 mm
• Maße:	B 107 x T 107 x H 119 mm
• Gewicht:	0,1 kg

Art.-Nr. 110318
GTIN 4015613432021

Technische Änderungen vorbehalten.

Spülmaschine Deltamat TF 401 K

Ergänzungsprodukte

Geschirrkorbwagen TGS100

• Maße Transportfläche:	B 513 x T 583 mm
• Lenkrollen:	4 Lenkrollen
• Durchmesser Rollen:	100 mm
• Mit Griff(en):	Ja
• Radpuffer:	-
• Material:	Chromnickelstahl
• Wichtiger Hinweis:	-
• Tragfähigkeit gesamt, max.:	120 kg
• Ausführung:	Mit Transportfläche
• Anlieferungszustand:	Bausatz (einfache Montage)
• Einsatzbereich:	Transportieren

Art.-Nr. 300143
GTIN 4015613523712

Gläserpoliermaschine

• Anzahl Polierköpfe:	5
• Anschlusswert:	1,1 kW | 230 V | 50 Hz
• Politur-/Trocknungs-Art:	Mikrofaser-Polierkopftücher mit Heißluftgebläse
• Eigenschaften:	Mikrofaser-Polierkopftücher abnehmbar
• Inklusive:	-
• Material:	Edelstahl Mikrofaser
• Wichtiger Hinweis:	-
• Ein-/Ausschalter:	Ja
• Kontrollleuchte:	-

Art.-Nr. 109470
GTIN 4015613455624

Spülmaschinenreiniger P5kg

• Ausgelegt für:	Gewerbliche Spülmaschinen Haushaltsspülmaschinen
• Ausführung:	Pulverförmig
• Ph-Wert:	12
• HACCP-konform:	Ja
• Chlorfrei:	Nein
• Phosphatfrei:	Nein
• Anwendung:	Dosierung: Manuell, gemäß Angaben des Maschinenherstellers Anwendungskonzentrationen: In Abhängigkeit von der Wasserhärte 2 - 4 g pro Liter Wasser

Art.-Nr. 173074
GTIN 4015613731872

Klarspüler F10kg

• Ausgelegt für:	Gewerbliche Spülmaschinen Haushaltsspülmaschinen Kombidämpfer
• Ausführung:	Flüssig
• Ph-Wert:	2,1
• HACCP-konform:	Ja
• Chlorfrei:	Ja
• Phosphatfrei:	Ja
• Wichtiger Hinweis:	Von Kindern fernhalten! Ausschließlich in Deutschland und Österreich erhältlich

Art.-Nr. 173072
GTIN 4015613731865

Technische Änderungen vorbehalten.

Spülmaschine Deltamat TF 401 K

Ergänzungsprodukte

Laugenpumpen-Set LPS20

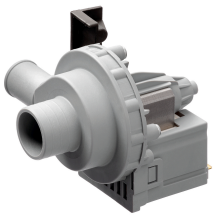

• Anschlusswert:	0,25 kW | 230 V | 50 Hz
• Wichtiger Hinweis:	-
• Set bestehend aus:	1 Pumpe 1 Schlauch, Gummi 1 Schlauch, Kunststoff 1 Relais
• Ausgelegt für:	Spülmaschine Deltamat TF50 Spülmaschine Deltamat TF350 Spülmaschine Deltamat TF401, TF401 K
• Eigenschaften:	-
• Material:	Kunststoff

Art.-Nr. 109564
GTIN 4015613721293

Klarspüler F10L MUSTER 1

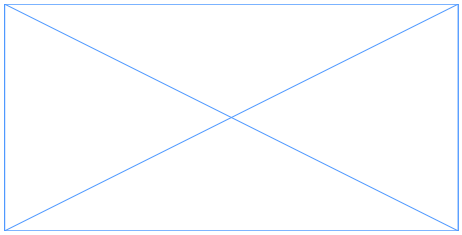

• Ausführung:	Flüssig
• Ph-Wert:	2,4
• HACCP-konform:	Ja
• Chlorfrei:	Ja
• Phosphatfrei:	Ja
• Inklusive:	-
• Wichtiger Hinweis:	Von Kindern fernhalten! Sicherheitsdatenblatt auf Anfrage erhältlich
• Inhalt:	10 Liter
• Ausgelegt für:	Gewerbliche Spülmaschinen Haushaltsspülmaschinen

Art.-Nr. 173272
GTIN 4015613767901

Technische Änderungen vorbehalten.