Untergestell Silversteam 6040

Bartscher

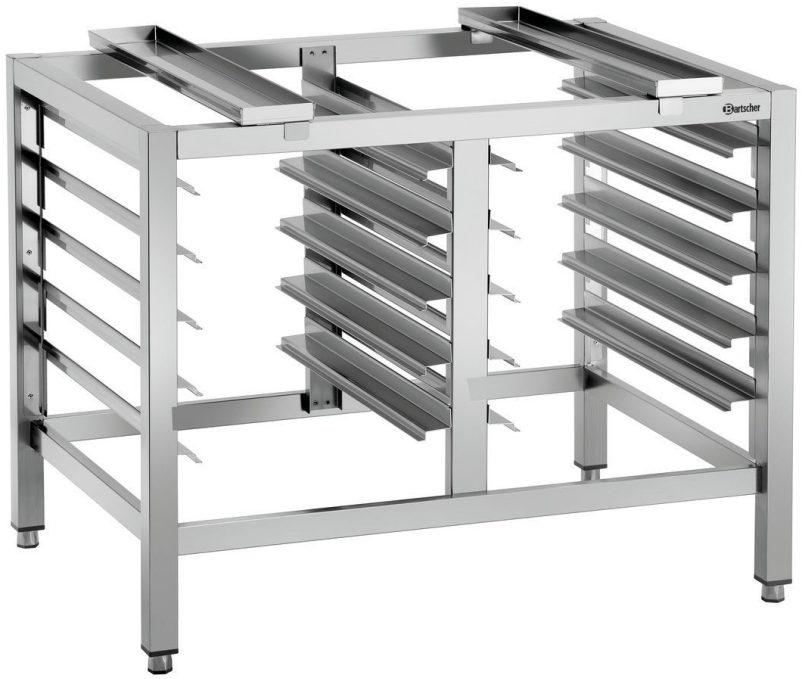

- Anzahl Einschübe: 10
- Art Einschübe: Längs
- Format Einschübe: 1/1 GN
- ✓ 1/1 GN
- ✓ 600 x 400 mm

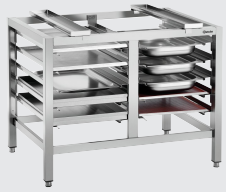

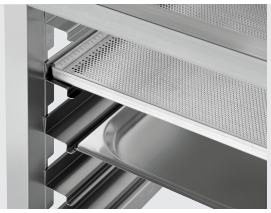

Gastronorm und Bäckereinorm – Das robuste Untergestell für Kombidämpfer 1/1 GN der Serie Silversteam bietet Platz für 10 Roste und Bleche im 1/1 GN- oder im 600x400-Bäckereinorm-Format.

• Material:	CNS 18/10
• Farbe:	Silber
• Art Einschübe:	Längs
• Anzahl Einschübe:	10
• Format Einschübe:	1/1 GN 600 x 400 mm
• Grundboden:	Nein
• Füße höhenverstellbar:	Ja
• Höhenverstellbar:	745 mm bis 790 mm
• Wichtiger Hinweis:	-
• Maße:	B 950 x T 700 x H 745 mm
• Gewicht:	24 kg

CNS 18/10

Technische Änderungen vorbehalten.

Art.-Nr. 115079

GTIN 4015613682051