Geschirrspülmaschine TF517

- Leistung / Stunde max.: 60 Körbe
- Laufzeit: 60 / 90 / 120 / 180 Sekunden

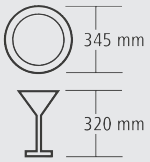

- Klarspüldosierpumpe

- Tür doppelwandig
- Unterbaufähig

- Möglichkeit zum Spülen von Töpfen und Schüsseln mit Spülrost 500

Die leistungsstarke Geschirrspülmaschine erzielt dank des optimierten Spülarms mit neuartiger Düsenanordnung beste Spülergebnisse. In Kombination mit dem Spülrost 500 ist die Maschine auch geeignet zum Spülen von Töpfen und Schüsseln.

Teller-Höhe max.:	345 mm
Tür doppelwandig:	Ja
Unterbaufähig:	Ja
Gläser-Höhe max.:	320 mm
Anschlusswert:	5,06 kW | 400 V | 50 Hz
Geräte-Anschluss:	3 NAC
Boilerheizung:	4,5 kW
Tankheizung:	2,7 kW
Wasserablauf:	Ø 50 mm
Trockenlaufschutz:	Ja
Kontrollleuchte:	Ein/Aus Aufheizen
Ein-/Ausschalter:	Ja
Laugenpumpe:	Nein
Wasserenthärter:	Nein
Klarspüldosierpumpe:	Ja
Türkontaktschalter:	Ja
Reinigerdosierpumpe:	Nein
Korb-Maße:	500 x 500 mm
Laufzeit:	60 / 90 / 120 / 180 Sekunden
Leistung / Stunde max.:	60 Körbe
Selbstreinigung:	Nein
Kalt-Nachspülung:	Nein
Doppelwandig:	Nein
Tankinhalt:	29 Liter
Wasserverbrauch bei 2 bar:	2,3 Liter / Spülgang
Wasserdruck:	2 - 4 bar
Wasserzulauf:	G 3/4"
Inklusive:	1 Gläserkorb 1 Tellerkorb
Inklusive:	1 Besteckkörcher Ersatz-Dichtringe Zulaufschlauch
Material:	CNS 18/10
Wichtiger Hinweis:	-
Sicherheitsthermostat:	Ja
Anzahl Waschprogramme:	4
Eigenschaften:	Reinigungsfreundlicher Spülarm Möglichkeit zum Spülen von Töpfen und Schüsseln mit Spülrost 500 Flächensieb
Wasserzulauftemperatur:	55 °C
Display-Anzeige:	Boilertemperatur und -status Tanktemperatur und -status
Maße:	B 595 x T 630 x H 845 mm
Gewicht:	59 kg

CNS 18/10

Technische Änderungen vorbehalten.

Art.-Nr. 110557

GTIN 4015613697291

Geschirrspülmaschine TF517

Ergänzungsprodukte

Wasser-Enthärtungsanlage WEH1350

• Anschlusswert:	0,03 kW | 230 V | 50/60 Hz
• Digital-Anzeige:	Ja
• Wasserzulauftemperatur von:	5 °C
• Wasserzulauftemperatur bis:	40 °C
• Einstellmöglichkeiten:	Intervall Regenerierung Sprache Uhrzeit Wasserhärte
• Regeneration:	Durchflussmenge oder Zeitraum
• Wasseranschluss:	3/4"

Art.-Nr. 109889
GTIN 4015613615158

Vollentsalzungssystem VK 500 FB

• Entsalzungstyp:	Vollentsalzung
• Wasseranschluss:	3/4"
• Farbe:	Blau
• Anschlusskapazität:	1 Gerät
• Leistungskapazität:	5.000 Liter / Patrone bei 10° d (Gesamtsalzgehalt)
• Ausgelegt für:	Spülmaschinen
• Material:	Kunststoff Glasfaserverstärkt
• Wichtiger Hinweis:	-
• Pfandwert pro Patrone:	290 €

Art.-Nr. 109877
GTIN 4015613681580

Gläserpoliermaschine

STAINLESS STEEL

• Anzahl Polierköpfe:	5
• Anschlusswert:	1,1 kW | 230 V | 50 Hz
• Politur-/Trocknungs-Art:	Mikrofaser-Polierkopftücher mit Heißluftgebläse
• Eigenschaften:	Mikrofaser-Polierkopftücher abnehmbar
• Inklusive:	-
• Material:	Edelstahl Mikrofaser
• Wichtiger Hinweis:	-
• Ein-/Ausschalter:	Ja
• Kontrollleuchte:	-

Art.-Nr. 109470
GTIN 4015613455624

Edelstahl-Polierspray 500ml DS

• Inhalt / Dose:	500 ml
• Anwendung:	Starke Verschmutzungen wie z.B. Fettrückstände vorab entfernen Nicht auf heiße Gegenstände sprühen, erst abkühlen lassen Dose vor Gebrauch auf Raumtemperatur bringen und gut schütteln Spray dünn auf die zu reinigenden Flächen auftragen Gleichmäßig und großflächig verreiben Mit trockenem Tuch nachpolieren

Art.-Nr. 173031
GTIN 4015613360195

Technische Änderungen vorbehalten.

Geschirrspülmaschine TF517

Ergänzungsprodukte

Spülmaschinenreiniger P5kg

• Ausgelegt für:	Gewerbliche Spülmaschinen Haushaltsspülmaschinen
• Ausführung:	Pulverförmig
• Ph-Wert:	12
• HACCP-konform:	Ja
• Chlorfrei:	Nein
• Phosphatfrei:	Nein
• Anwendung:	Dosierung: Manuell, gemäß Angaben des Maschinenherstellers Anwendungskonzentrationen: In Abhängigkeit von der Wasserhärte 2 - 4 g pro Liter Wasser

Art.-Nr. 173074
GTIN 4015613731872

Klarspüler F10kg

• Ausgelegt für:	Gewerbliche Spülmaschinen Haushaltsspülmaschinen Kombidämpfer
• Ausführung:	Flüssig
• Ph-Wert:	2,1
• HACCP-konform:	Ja
• Chlorfrei:	Ja
• Phosphatfrei:	Ja
• Wichtiger Hinweis:	Von Kindern fernhalten! Ausschließlich in Deutschland und Österreich erhältlich

Art.-Nr. 173072
GTIN 4015613731865

Laugenpumpen-Set LPS40

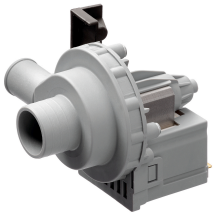

• Anschlusswert:	0,25 kW | 230 V | 50 Hz
• Eigenschaften:	-
• Material:	Kunststoff
• Wichtiger Hinweis:	-
• Ausgelegt für:	Spülmaschine Deltamat TF517
• Set bestehend aus:	1 Pumpe 1 Schlauch, Gummi 3 Schläuche, Kunststoff Installationsmaterial
• Maße:	B 265 x T 265 x H 235 mm
• Gewicht:	1,3 kg

Art.-Nr. 109566
GTIN 4015613721316

Drucksteigerungspumpen-Set DSS10

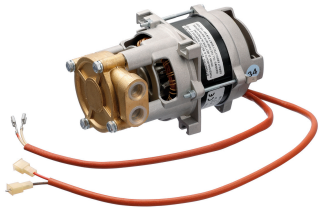

• Anschlusswert:	0,15 kW | 230 V | 50 Hz
• Wichtiger Hinweis:	-
• Material:	Kunststoff
• Eigenschaften:	-
• Ausgelegt für:	Spülmaschine Deltamat TF641, TF641LP Spülmaschine Deltamat TF50, TF50L, TF50LR Spülmaschine Deltamat TF517, TF517LP Spülmaschine Deltamat TF526R, TF526LPR, TF526LPWR
• Set bestehend aus:	Pumpe (B 100 x T 175 x H 110 mm, 1,5 A) 1 Kondensator (B 35 x T 120 x H 35 mm

Art.-Nr. 109562
GTIN 4015613721279

Technische Änderungen vorbehalten.

Geschirrspülmaschine TF517

Ergänzungsprodukte

Spülkorbwagen ASP700

• Beidseitig bestückbar:	Ja
• Ausgelegt für:	Spülkörbe 500 x 500 mm
• Abstellfläche:	Nein
• Eigenschaften:	Rahmen aus Vierkantrohr 25 x 25 mm Je eine Korbsicherung an Vorder- und Rückseite
• Inklusive:	-
• Ausführung:	Einschübe
• Einsatzbereich:	Abräumen Lagerung
• Tragfähigkeit gesamt, max.:	100 kg

Art.-Nr. 300147
GTIN 4015613709178

Klarspüler F10L

• Ausführung:	Flüssig
• HACCP-konform:	Ja
• Chlorfrei:	Ja
• Phosphatfrei:	Ja
• Inklusive:	-
• Inhalt:	10 Liter
• Ausgelegt für:	Gewerbliche Spülmaschinen Haushaltsspülmaschinen Kombidämpfer mit Klarspülprogramm

Art.-Nr. 173272
GTIN 4015613767901

Technische Änderungen vorbehalten.