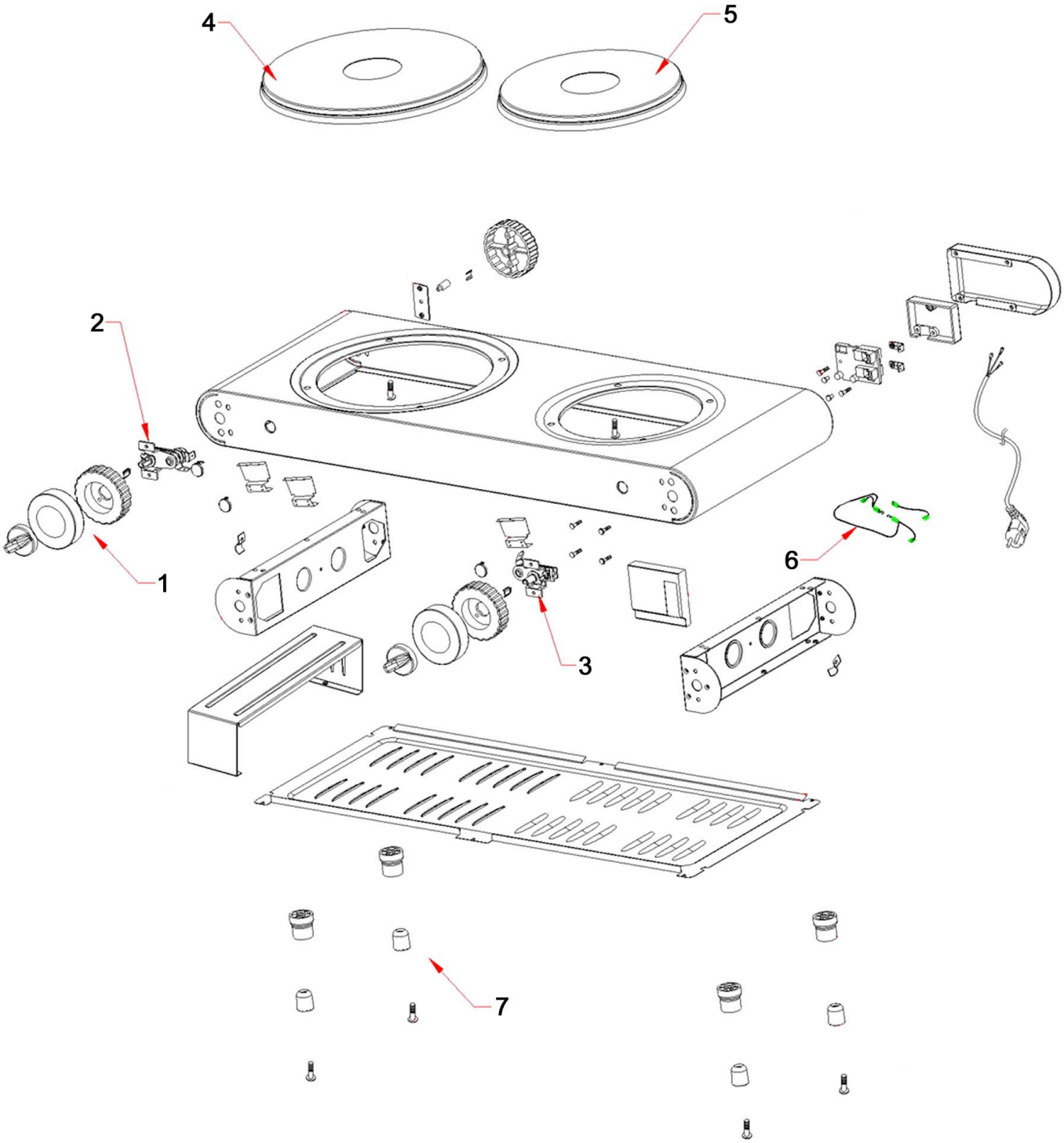

Bartscher	Kochplatte, 2 PL, TG Artikel-Nr.: 150310	Explosionszeichnung 23.09.2015	Seite 1/2

Pos.	Artikelbeschreibung	Description of item	Artikel Nr./Item No.
1	Knebel	Knob	01503101
2	Thermostat (1500W Kochplatte)	Thermostat (1500W cooking plate)	01503102
3	Thermostat (1000W Kochplatte)	Thermostat (1000W cooking plate)	E015031022
4	Kochplatte 1500W, 230V mit 3 Befestigungspunkten	Cooking plate 1500W, 230V with 3 fixing points	n.m.lieferbar/n.m.available
	Kochplatte 1500W, 230V mit 4 Befestigungspunkten	Cooking plate 1500W, 230V with 4 fixing points	E01503103
5	Kochplatte 1000W, 230V mit 3 Befestigungspunkten	Cooking plate 1000W, 230V with 3 fixing points	n.m.lieferbar/n.m.available
	Kochplatte 1000W, 230V mit 4 Befestigungspunkten	Cooking plate 1000W, 230V with 4 fixing points	E01503104
6	Überhitzungsschutz 240°C	Overheat protection 240° C	01503105
7	Fuß bis 4500038019	Base until 4500038019	01503106*
	Fuß bis 4500043416	Base until 4500043416	E01503107
o.Abb/n.pic	Hauptschalter	Main switch	E01503105

* Artikel ist nach Abverkauf nicht mehr lieferbar./Item is no longer available when sold out.